

No. 7 Finale

SCENA IX (Előbbiek, kém, István kísérei, Mária hölgyei)

Maestoso

pp

5

8 *crescendo* *poco*

10 *a* *poco*

12 *ff*

14

T
8

B

U - ram, mit kí - vánsz? Él -

U - ram, mit kí - vánsz? Él -

17

ISTVÁN

T
8

B

tünk, ha-lá-lunk ti - éd! Mit kí - vánsz? Mit kí - vánsz?

tünk, ha-lá-lunk ti - éd! Mit kí - vánsz? Mit kí - vánsz?

Recitativo

Vi-té-zek és

Recitativo

Recitativo

fp

22

ISTVÁN

8

ne - mes hől - gyek! Ti, kik hű kí - sé - ró - im

ne - mes hől - gyek! Ti, kik hű kí - sé - ró - im vol - ta - tok a harc - ban és hű

ISTVÁN

24 ör - vend - je - tek:

á - po - ló - i ho - nunk szép csil - la - gá - nak, hall - já - tok és ör - ven - dez - ze - tek:

ISTVÁN

27 **Lento**

f Bá - to - ri Má - ri - a má - tól fog - va Ist - ván her - ceg - né. Ké - szül - je - tek a leg - bol - do - gabb me - nyeg -

Lento

ISTVÁN

30 **Allegretto**
(el [Máriával])

zõ - re, mely még ma fog tar - tat - ni, mely még ma fog tar - tat - ni!

Allegretto

f

34

S *p*
Fény - ló nap - ja szép ho-nunk-nak egy — csil - la -

A *p*
Fény - ló nap - ja szp ho-nunk-nak egy csil - la -

T *p*
Fény-ló nap - ja szép ho-nunk -nsk egy — csil - la -

B *p*
Szép ho - nunk-nak egy

39

S *ff* *p*
got vesz el, bol - do-gít - va nem - ze-tün - ket, á - raszt - va fé - nyi - vel.

A *ff* *p*
got vesz el, bol - do-gít - va nem - ze-tün - ket á - raszt - va fé - nyi - vel.

T *ff* *p*
got vesz el, bol - do-gít - va nem - ze - tün - ket, á - raszt - va fé nyi - vel.

B *ff* *p*
csil-la-got vesz el, bol - do-gít - va nem - ze - tün - ket á - raszt - va fé - nyi - vel.

44

S Jó ha-zánk-kal a sze-ren-cse fog — jár-ni un - ta - lan, *ff* mert ve-zé-re

A Jó ha-zánk-kal a sze-ren-cse fog jár-ni un ta - lan, *ff* mert ve-zé-re

T Jó ha - zánk-kal a sze-ren-cse fog — jár-ni un - ta - lan, *ff* mert ve-zé-re

B *ff*

A sze - ren-cse fog jár-ni un-ta-lan, mert ve-zé-re

49

S *p* bá - tor és nagy, és egy an-gyal hől - gye van.

A *p* bá - tor és nagy, és egy an-gyal hől gye van.

T *p* bá - tor és nagy, és egy an-gyal hől - gye van. Ki mint vi-téz küz-dött, küz-

B *p* bá - tor és nagy, és egy an-gyal hől - gye van. Ki mint vi-téz küz-dött, küz-

p *quasi pizzicato*

53

T
8
dött za-jos csa-tán, és győ-zött el-le-nén, az mél-tó vő-le-gény. Ki-

B
dött za-jos csa-tán, és győ-zött el-le-nén, az mél-tó vő-le-gény. Ki-

56

T
8
nek ba-bér-fü-zér zöl-del-lik hom-lo-kán, az mél-tó vő-le-gény, az

B
nek ba-bér-fü-zér zöl-del-lik hom-lo-kán, az mél-tó vő-le-gény, az

59

T
8
mél-tó vő-le-gény. *ff* Ist-ván! te harc-ban hős va-lál, nagy tet-te-id ju-tal-ma

B
mél-tó vő-le-gény. *ff* Ist-ván! te harc-ban hős va-lál, nagy tet-te-id ju-tal-ma

63

S

A

T

B

vár, Ist - ván, te harc - ban hős va - lál, nagy tet - te - id ju - tal - ma

vár, Ist - ván, te harc - ban hős va - lál, nagy tet - te - id ju - tal - ma

pp

pp

67

S

A

T

B

vár.

vár.

És a hölgy, ki bol - do - gít - ja őt, szép, hú ki - rá - lyi nő, Is -

És a hölgy, ki bol - do - gít - ja őt, szép, hú ki - rá - lyi nő, Is -

p

72

S tent, ho - nát és ked - ve - sét lán gol - va ked - ve lő. *p* Fény - lő nap - ja

A tent, ho - nát és ked - ve - sét lán gol - va ked - ve lő. *p* Fény - lő nap - ja

T 8 Fény - lő nap - ja *p*

B

77

S szép ho - nunk - nak egy — csil - la - got vesz el, *ff* bol - do - gít - va *p* nem - ze - tün - ket,

A szép ho - nunk - nak egy csil - la - got vesz el, *ff* bol - do - gít - va *p* nem - ze - tün - ket,

T 8 szép ho - nunk - nsk egy — csil - la - got vesz el, *ff* bol - do - gít - va *p* nem - ze - tün - ket,

B *p* *ff* *p*

Szép ho - nunk - nak egy csil - la - got vesz el, bol - do - gít - va nem - ze - tün - ket

82

ff

S á - raszt - va fé - nyi - vel, bol - do - gít - va nem - ze - tün - ket

A á - raszt - va fé - nyi vel. bol - do - gít - va nem - ze - tün - ket

T á - raszt - va - fé nyi - vel. bol - do - gít - va nem - ze - tün - ket

B á - raszt - va fé - nyi - vel. bol - do - gít - va nem - ze - tün - ket

ff

86

S á - raszt - va fé - nyi - vel.

A á - raszt - va fé - nyi - vel.

T á - raszt - va fé - ny - vel. - - - -

B á - raszt - va fé - nyi - vel.

f

ISTVÁN

90

(István jó Máriával)

Es - ke - tő - re!

crescendo

94

(mind bemennek a kápolnába)

S
Es - ke - tő - re!

A
Es - ke - tő - re!

T
Es - ke - tő - re! (mind bemennek a kápolnába)

B
Es - ke - tő - re!

ff

97

diminuendo

p

pp

101

mf *pp* *mf*

104

pp *mf*

106

f *fz*

109

p

112

p

115

117

122

126

129

135

138

Andante religioso

141

145

151

S
Is - ten! al - ko - tó - ja e di - cső vi - lág - nak, nézz le szép la - kod - ból,

A
Is - ten! al - ko - tó - ja e di - cső vi - lág - nak, nézz le szép la - kod - ból,

T
Is - ten! al - ko - tó - ja e di - cső vi - lág - nak, nézz le szép la - kod - ból,

B
Is - ten! al - ko - tó - ja e di - cső vi - lág - nak, nézz le szép la - kod - ból,

157

S halld buz-gó i - mán - kat. Küldd le szent ma - lasz - tod fe - jé - re e pár - nak,

A halld buz-gó i - mán - kat. Küldd le szent ma - lasz - tod fe - jé - re e pár - nak,

T 8 halld buz-gó i - mán - kat. Küldd le szent ma - lasz - tod fe - jé - re e pár - nak,

B halld buz-gó i - mán - kat. Küldd le szent ma - lasz - tod fe - jé - re e pár - nak,

163

S és mi Té-ged ál - dunk, é - des, jó A - tyán - kat, és mi Té-ged ál - dunk, é - des,

A és mi Té-ged ál - dunk, é - des, jó A - tyán - kat, és mi Té-ged ál - dunk, é - des,

T 8 és mi Té-ged ál - dunk, é - des, jó A - tyán - kat, ál - dunk Té-ged, é - des,

B és mi Té-ged ál - dunk, é - des, jó A - tyán - kat, ál - dunk Té-ged, é - des,

169

S jó A - tyán - kat, és mi Té - ged ál - dunk, é - des, jó A - tyán -

A jó A - tyán - kat, és mi Té - ged ál - dunk, é - des, jó A - tyán -

T 8 jó A - tyán - kat, és mi Té - ged ál - dunk, é - des, jó A -

B jó A - tyán - kat, - - és mi Té - ged ál - dunk, é - des, jó A -

174

S kat, és mi Té-ged ál - dunk, é - des, jó A - tyán - kat, és mi Té-ged

A kat, és mi Té-ged ál - dunk, é - des, jó A - tyán - kat, és mi Té-ged

T tyán-kat, és mi Té-ged ál - dunk, - é - des, jó A - tyán - kat, Té-ged

B tyán-kat, és mi Té-ged ál - dunk, é - des, jó A - tyán - kat, Té-ged

180 (ezalatt Szepelik meghitje besompolygott, s az ajtón leesködik)

S ál - dunk, é - des, jó A - tyán - kat.

A ál - dunk, é - des, jó A - tyán - kat.

T ál - dunk, é - des, jó A - tyán - kat.

B ál - dunk, é - des, jó A - tyán - kat.

tr
p

pp

183

KÉM Hah, ör - dög és po-kol! ha e sze-mek jól lát-nak: es-kü-vés van ott,

tr
p

187

KÉM

pfuj, pfuj, ez gya - lá - zat! Ha, ha, ha, ha, ha, no, ez szép hír,

191

KÉM

lesz mit rág-ni a ta - nács - nak! Hah, jó - nek! Na, most

195

(elszalad)

KÉM

hordd el az ir - há - dat.

198

200

202

(kijöve a templomból)

S
A
T
B

Ösz-sze-ke - lé - nek,
 Ösz-sze-ke - lé - nek,
 Ösz-sze-ke - lé - nek,
 Ösz-sze-ke - lé - nek,

Ösz-sze-ke - lé - nek,

ff

206

S
A
T
B

ösz-sze-ke - lé - nek!
 ösz-sze-ke - lé - nek!
 ösz-sze-ke - lé - nek!
 ösz-sze-ke - lé - nek!

ösz-sze-ke - lé - nek!

ff *p*

211

sempre crescendo

215

217

219

ff

221

S
A
T
B

Hős
Hős
Hős
Hős

fz *ff*

225

Tempo di marcia

S
A
T
B

vő-le-gény vi-szi meny - asz-szo-nyát ka-rán, kit rejt-ve fel-ne-velt szá - má-ra a ma-gány. Bol-
vő-le-gény vi-szi meny - asz-szo-nyát ka-rán, kit rejt-ve fel-ne-velt szá - má-ra a ma-gány. Bol-
vő-le-gény vi-szi meny - asz-szo-nyát ka-rán, kit rejt-ve fel-ne-velt szá - má-ra a ma-gány. Bol-
vő-le-gény vi-szi meny - asz-szo-nyát ka-rán, kit rejt-ve fel-ne-velt szá - má-ra a ma-gány. Bol-

p *f* *p* *pp*
p *f* *p* *pp*
p *f* *p* *pp*
p *f* *p* *pp*

Tempo di marcia

f *p* *f* *p*

229

S
dog - ság lep - je el e pár - nak nap - ja - it, bol - dog - ság lep - je el e

A
dog - ság lep - je el e pár - nak nap - ja - it, bol - dog - ság lep - je el e

T
8
dog - ság lep - je el e pár - nak nap - ja - it, bol - dog - ság lep - je el e

B
dog - ság lep - je el e pár - nak nap - ja - it, bol - dog - ság lep - je el e

232

S
pár - nak nap - ja - it. *f* Hint - sük vi-rág - gal el — *p* a hős - nek út - ja - it, *f* da -

A
pár - nak nap - ja - it. *f* Hint - sük vi-rág - gal el — *p* a hős - nek út - ja - it, *f* da -

T
8
pár - nak nap - ja - it. *f* Hint - sük vi-rág - gal el — *p* a hős - nek út - ja - it, *f* da -

B
pár - nak nap - ja - it. *f* Hint - sük vi-rág - gal el — *p* a hős - nek út - ja - it, *f* da -

235

S
A
T
B

lol - juk han - go - san a hőlgy - nek bá - ja - it, hint - sük vi - rág - gal el a

lol - juk han - go - san a hőlgy - nek bá - ja - it, hint - sük vi - rág - gal el a

lol - juk han - go - san a hőlgy - nek bá - ja - it, hint - sük vi - rág - gal el a

lol - juk han - go - san a hőlgy - nek bá - ja - it, hint - sük vi - rág - gal el a

lol - juk han - go - san a hőlgy - nek bá - ja - it, hint - sük vi - rág - gal el a

238

S
A
T
B

hős - nek út - ja - it, da - lol - juk han - go - san a

hős - nek út - ja - it, da - lol - juk han - go - san a

hős - nek út - ja - it, da - lol - juk han - go - san a

hős - nek út - ja - it, da - lol - juk han - go - san a

240

MÁRIA

Üd - vöm-nek e kí - vánt, e ked-ves nap-pa - lán mért

S
hölgy - nek bá - ja - it.

A
hölgy - nek bá - ja - it.

T
8
hölgy - nek bá - ja - it.

B
hölgy - nek bá - ja - it.

243

MÁRIA

nem de-rül ö - röm — és vi - dám-ság re - ám? Mért nem vi - dul szí - vem, mi -

246 *crescendo*

MÁRIA

dón mel-let-tem ő, mért hagy-nak en-gem el_____ most ér-ze-lem se-rő?

S

A

T

B

ff Hint-

ff Hint-

ff Hint-

ff Hint-

Hint-

crescendo *ff*

249

MÁRIA

S

A

T

B

sük vi-rág-gal el_____ a hős-nek út-ja-it, da-lol-juk han-go-san_____ a

sük vi-rág-gal el_____ a hős-nek út-ja-it, da-lol-juk han-go-san_____ a

sük vi-rág-gal el_____ a hős-nek út-ja-it, da-lol-juk han-go-san_____ a

sük vi-rág-gal el_____ a hős-nek út-ja-it, da-lol-juk han-go-san_____ a

p *f* *p* *f* *p* *f* *p* *f*

p *f*

252

MÁRIA

[Mért hagy - nak en - gem el most

S
hölgy - nek bá - ja - it. *ff* Bol - dog - ság lep - je el e

A
hölgy - nek bá - ja - it. *ff* Bol - dog - ság lep - je el e

T
8
hölgy - nek bá - ja - it. *ff* Bol - dog - ság lep - je el e

B
hölgy - nek bá - ja - it. *ff* Bol - dog - ság lep - je el e

254

MÁRIA

ér 3 - ze - lem, mért hagy - nak en - gem, ah, most]

S
pár - nak nap - ja - it, da - lol - juk han - go - san a

A
pár - nak nap - ja - it, da - lol - juk han - go - san a

T
8
pár - nak nap - ja - it, da - lol - juk han - go - san a

B
pár - nak nap - ja - it, da - lol - juk han - go - san a

256

MÁRIA

[ér - ze-lem se-rő?]

S
hölgy - nek bá - ja - it. Hint - sük vi-rág - gal el a

A
hölgy - nek bá - ja - it. Hint - sük vi-rág - gal el a

T
hölgy - nek bá - ja - it. Hint sük vi-rág - gal el a

B
hölgy - nek bá - ja - it. Hint sük vi-rág - gal el a

p

quasi pizzicato

258

S
hős - nek út - ja - it, da - lol - juk han - go - san a

A
hős - nek út - ja - it, da - lol - juk han - go - san a

T
hős - nek út - ja - it, da - lol - juk han - go - san a

B
hős - nek út - ja - it, da - lol - juk han - go - san a hölgy - nek,

260

S
hölgy-nek bá - ja - it. Bol - dog - ság lep - je el e

A
hölgy-nek bá - ja - it. Bol - dog - ság lep - je el e

T
8
hölgy-nek bá - ja - it. Bol - dog - ság lep - je el e

B
hölgy-nek bá - ja - it. Bol - dog - ság lep - je el e

262

S
pár - nak nap - ja - it, bol - dog - ság lep - je el e

A
pár - nak nap - ja - it, bol - dog - ság lep - je el e

T
8
pár - nak nap - ja - it, bol - dog - ság lep - je el e

B
pár - nak nap - ja - it, bol - dog - ság lep - je el e

264

MÁRIA

Mért nem vi - dul szí vem, mi-dón mel-

S

pár - nak nap - ja - it.

A

pár - nak nap - ja - it.

T

pár - nak nap - ja - it.

B

pár - nak nap - ja - it.

267

MÁRIA

let - tem ő, mel-let-tem ő? Mért hagy - nak en-gem el most ér-ze-

271

MÁRIA

lem, ér-ze-lem és e - ró? Ó, bú - san - sej - tem a - jö -

MÁRIA

274

vó - nek tit - ka - it: az ég bosz - szul - ja meg sér - tett pa -

MÁRIA

276

ran - csa - it, - az ég bosz - szul - ja meg, az ég, az

MÁRIA

279

ég bosz - szul - ja — meg sér - tett pa - ran - csa - it, pa - ran - csa -

MÁRIA

281

it.

p

quasi pizzicato

283

S Hint sük vi-rág - gal el a hős - nek út - ja - it, da -

A Hint sük vi-rág - gal el a hős - nek út - ja - it, da -

T Hint sük vi-rág - gal el a hős - nek út - ja - it, da -

B Hint sük vi-rág - gal el a hős - nek út - ja - it, da -

285

S lol - juk han - go - san a hölgy - nek bá - ja - it. Bol -

A lol - juk han - go - san a hölgy - nek bá - ja - it. Bol -

T lol - juk han - go - san a hölgy - nek bá - ja - it. Bol -

B lol - juk han - go - san a hölgy - nek, hölgy - nek bá - ja - it.

287

S
dog - ság lep - je el e pár - nak nap - ja - it, bol -

A
dog - ság lep - je el e pár - nak nap - ja - it, bol -

T
8
dog - ság lep - je el e pár - nak nap - ja - it, bol -

B
Bol - dog - ság lep - je el e pár - nak nap - ja - it, bol -

289

S
dog - ság lep - je el e pár - nak nap - ja - it.

A
dog - ság lep - je el e pár - nak nap - ja - it.

T
8
dog - ság lep - je el e pár - nak nap - ja - it. Hős

B
dog - ság lep - je el e pár - nak nap - ja - it. Hős

291

S

A

T
8

B

vő - le - gény vi - szi meny - asz - szo - nyát ka - rán, kit

vő - le - gény vi - szi meny - asz - szo - nyát ka - rán, kit

293

S

A

T
8

B

rejt - ve fel - ne - velt szá - má - ra a ma - gány. Hős

rejt - ve fel - ne - velt szá - má - ra a ma - gány. Hős

295

S
vő - le - gény vi - szi meny - asz - szo - nyát ka - rán, kit

A
vő - le - gény vi - szi meny - asz - szo - nyát ka - rán, kit

T
vő - le - gény vi - szi meny - asz - szo - nyát ka - rán, kit

B
vő - le - gény vi - szi meny - asz - szo - nyát ka - rán, kit

MÁRIA

ISTVÁN

S
rejt - ve fel - ne - velt szá - má - ra a ma - gány. Hint sük vi - rág - gal el a

A
rejt - ve fel - ne - velt szá - má - ra a ma - gány. Hint sük vi - rág - gal el a

T
rejt - ve fel - ne - velt szá - má - ra a ma - gány. Hint sük vi - rág - gal el a

B
rejt - ve fel - ne - velt szá - má - ra a ma - gány. Hint - sük vi - rág - gal el a

crescendo

f *p*

300

MÁRIA

mért hagy - nak]

ISTVÁN

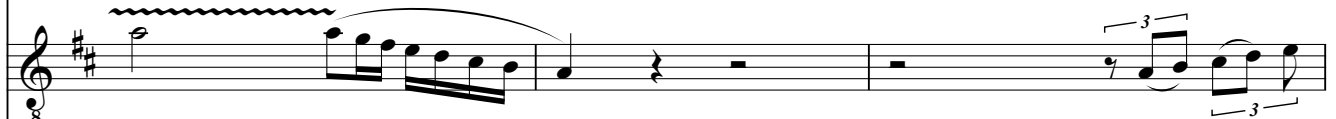

mily láng - ra]

S

hős-nek út - ja - it, da - lol - juk han - go - san a hölgy-nek bá - ja - it.

A

hős-nek út - ja - it, da - lol - juk han - go - san - a hölgy-nek bá - ja - it.

T

hős-nek út - ja - it, da - lol - juk han - go - san a hölgy-nek bá - ja - it.

B

hős nek út - ja - it, da - lol - juk han - go - san a hölgy - nek bá - ja - it.

303

MÁRIA

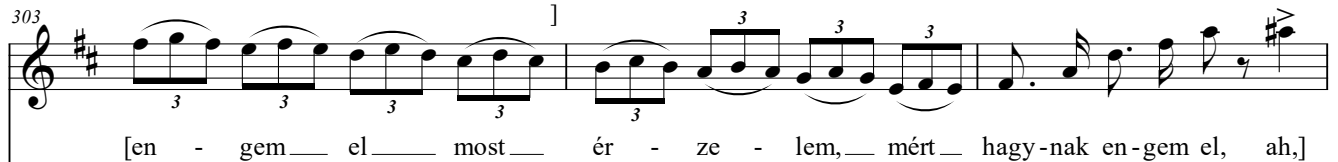

[en - gem — el — most — ér - ze - lem, — mért — hagy - nak en - gem el, ah,]

ISTVÁN

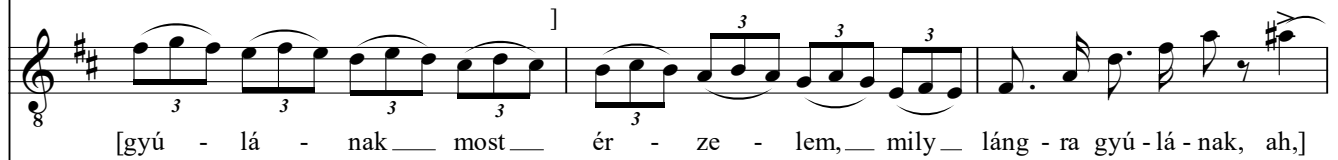

[gyú - lá - nak — most — ér - ze - lem, — mily — láng - ra gyú - lá - nak, ah,]

S

Bol - dog - ság lep - je el e pár - nak nap - ja - it, so - ká - ig él - je - nek, so -

A

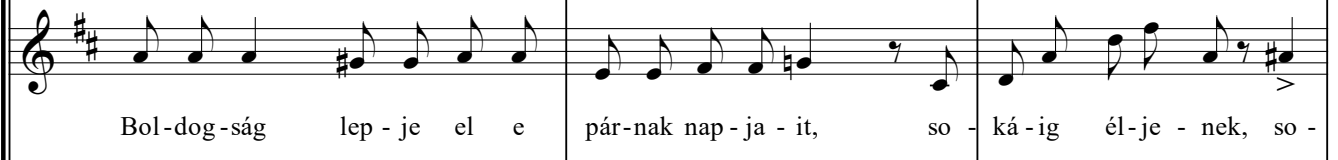

Bol - dog - ság lep - je el e pár - nak nap - ja - it, so - ká - ig él - je - nek, so -

T

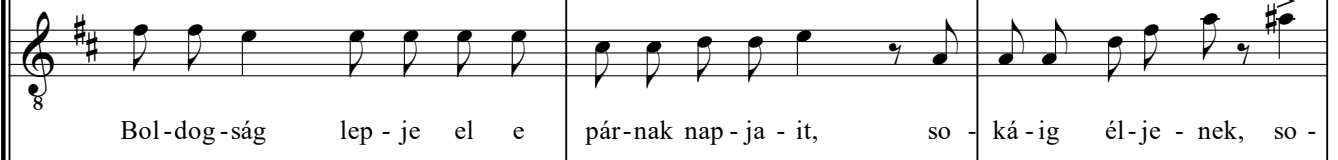

Bol - dog - ság lep - je el e pár - nak nap - ja - it, so - ká - ig él - je - nek, so -

B

Bol - dog - ság lep - je el e pár - nak nap - ja - it, so - ká - ig él - je - nek, so -

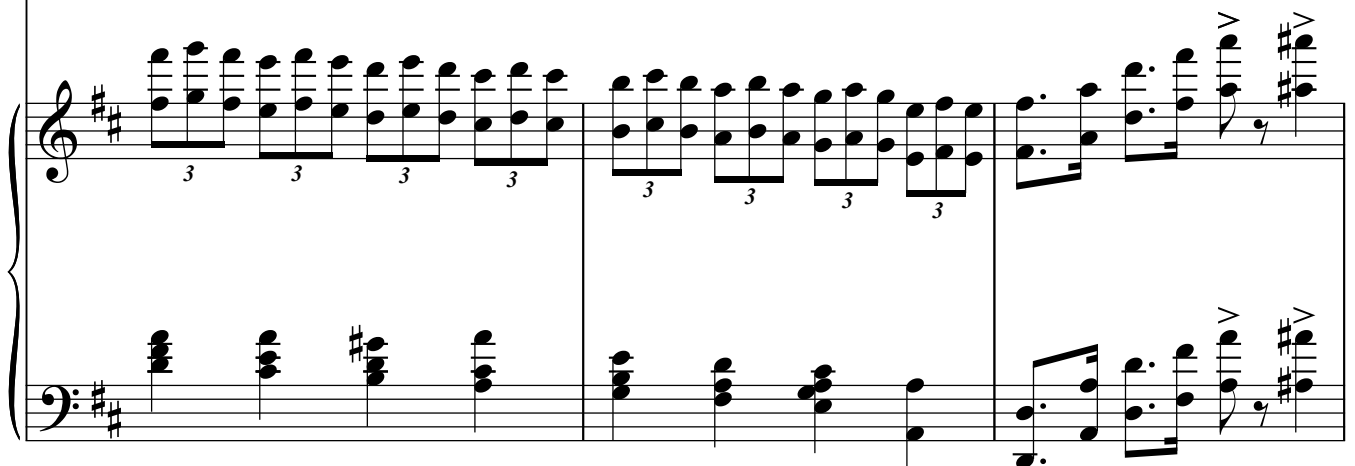

Bol - dog - ság lep - je el e pár - nak nap - ja - it, so - ká - ig él - je - nek, so -

306

MÁRIA

[mért, ——— most ér - ze - lem, most ér - ze - lem se - ró?]

ISTVÁN

[most, ——— most ér - ze - lem, most ér - ze - lem se - ró!]

S

ká - ig, so - ká - ig él - je - nek, él - je - nek!

A

ká - ig, so - ká - ig él - je - nek, él - je - nek!

T

ká - ig, so - ká - ig él - je - nek, él - je - nek!

B

ká - ig, so - ká - ig él - je - nek, él - je - nek!

309

ff

S
A
T
B

Kö-zelg a tánc,
Kö-zelg a tánc,
Kö-zelg a tánc,
Kö-zelg a tánc,

Kö-zelg a tánc,

312

S
A
T
B

kö - zelg a tánc!
kö - zelg a tánc!
kö - zelg a tánc!
kö - zelg a tánc!

kö - zelg a tánc!

p

314

316

Ballet hongrois

Adagio

318

6

319

8

320

6

321

8 *tr* 8 *p*

323

tr 8

325

1 8

326

2 8

327

6 *tr* *ff*

329

6

tr

330

p

331

tr

8

tr

8

333

334

1

8

335

336

pp

337

338

339

340

341

342

343

344

347 **Allegro**

pp *p*

sempre pp

353

358

364

tr *tr*

370

374

tr *tr*

MÁRIA

379

Ah, mért nem él - ve - zek gyö - nyört, gyö - nyört?

ISTVÁN

384

É-des Má-ri-ám, légy nyu-godt!

391

396

403

S *ff* *p*
 Él - jen so - ká a harc e - rős fi - a, ál - dást

A *ff* *p*
 Él - jen so - ká a harc e - rős fi - a, ál - dást

T *ff* *p*
 Él - jen so - ká a harc e - rős fi - a, ál - dást

B *ff* *p*
 Él - jen so - ká a harc e - rős fi - a, ál - dást

Él - jen so - ká a harc e - rős fi - a, ál - dást

408

S *ff* *p*
 hint-sen rá a bé-ke an-gya - la, él - jen so - ká a harc e - rős fi -

A *ff* *p*
 hint-sen rá a bé-ke an-gya - la, él - jen so - ká a harc e - rős fi -

T *ff* *p*
 hint-sen rá a bé-ke an-gya - la, él - jen so - ká a harc e - rős fi -

B *ff* *p*
 hint-sen rá a bé-ke an-gya - la, él - jen so - ká a harc e - rős fi -

hint-sen rá a bé-ke an-gya - la, él - jen so - ká a harc e - rős fi -

414

MÁRIA

Mért

S
a, ál - dást hint-sen rá a bé - ke an - gya - la.

A
a, ál - dást hint-sen rá a bé - ke an - gya - la.

T
8 a, ál - dást hint-sen rá a bé - ke an - gya - la.

B
a, ál - dást hint-sen rá a bé - ke an - gya - la.

419

MÁRIA

nem él - ve - zek én gyö - nyört, gyö - nyört?

423 *ritardando*

ISTVÁN

8

É - des Má - ri - ám, légy nyu -

ritardando

426 *a tempo*

ISTVÁN

8

godt!

S *a tempo*

A *a tempo*

Hint - sük vi - rág-gal el a hős - nek út - ja - it, da - lol - juk, da -

Hint - sük vi - rág-gal el a hős - nek út - ja - it, da - lol - juk, da -

pp

a tempo

431

S

A

lol - juk a hölgy - nek bá - ja - it. Hint - sük vi - rág - gal el a

lol - juk a hölgy - nek bá - ja - it. Hint - sük vi - rág - gal el a

tr

436

S
hős - nek út - ja - it, da - lol - juk, da - lol - juk a hölgy - nek bá - ja -

A
hős - nek út - ja - it, da - lol - juk, da - lol - juk a hölgy - nek bá - ja -

441

S
it. Él - jen so - ká a harc e - rős fi - a,

A
it. Él - jen so - ká a harc e - rős fi - a,

T
8 Él - jen so - ká a harc e - rős fi - a,

B
Él - jen so - ká a harc e - rős fi - a,

446 *p*

S
ál - dást hint - sen rá a bék' an-gya - la. Hint - sük vi rág-gal el a

A
ál - dást hint - sen rá a bék' an-gya - la. Hint - sük vi rág-gal el a

T
ál - dást hint - sen rá a bék' an-gya - la.

B
ál - dást hint - sen rá a bék' an-gya - la.

p *pp*

453

S
hős - nek út - ja - it, da - lol - juk, da - lol - juk a hölgy - nek bá - ja -

A
hős - nek út - ja - it, da - lol - juk, da - lol - juk a hölgy - nek bá - ja -

tr

458

S
it. Hint - sük vi - rág - gal el a hős - nek út - ja - it, da-

A
it. Hint - sük vi - rág - gal el a hős - nek út - ja - it, da-

463

S
lol - juk, da - lol - juk a hölgy - nek bá - ja - it. it.

A
lol - juk, da - lol - juk a hölgy - nek bá - ja - it. it.

T
8
ff
Ki

B
ff
Ki

1 2

468

S *p*
és győ-ze el-le-nén, az

A *p*
és győ-ze el-le-nén, az

T
mint vi-téz küz-dött — küz-dött za-jos csa-tán,

B
mint vi-téz küz-dött — küz-dött za-jos csa-tán,

ff *p*

474

S *p*
mél-tó vő-le-gény, és

A *p*
mél-tó vő-le-gény, és

T *ff*
ki mint vi-téz küz-dött — küz-dött za-jos csa-tán.

B *ff*
ki mint vi-téz küz-dött — küz-dött za-jos csa-tán.

ff

480 **Più mosso**

S győ - ze el - le - nén, az mél - tó vő - le - gény.

A győ - ze el - le - nén, az mél - tó vő - le - gény.

T *p* Hős vő - le - gény vi -

B *p* Hős vő - le - gény vi -

p **Più mosso**

485

S

A

T szi meny - asz - szo - nyát ka - rán, kit rejt - ve fel - ne - velt szá -

B szi meny - asz - szo - nyát ka - rán, kit rejt - ve fel - ne - velt szá -

490

S
A
T
B

Hős vő - le - gény vi - szi meny - asz - szo - nyát ka -
 Hős vő - le - gény vi - szi meny - asz - szo - nyát ka -
 má - ra a ma - gány. Hős vő - le - gény vi - szi meny - asz - szo - nyát ka -
 má - ra a ma - gány. Hős vő - le - gény vi - szi meny - asz - szo - nyát ka -

495

MÁRIA
ISTVÁN
S
A
T
B

Az ég bosz - szul - ja meg sér - tett pa - ran - csa - it.
 Ah, mily ö - röm fe - sí - ti keb - le - met!
 rán, kit rejt - ve fel - ne - velt szá - má - ra a ma - gány. *f*Hint - sük vi - rág - gal
 rán, kit rejt - ve fel - ne - velt szá - má - ra a ma - gány. *f*Hint - sük vi - rág - gal
 rán, kit rejt - ve fel - ne - velt szá - má - ra a ma - gány. Hint - sük vi - rág - gal
 rán, kit rejt - ve fel - ne - velt szá - má - ra a ma - gány. *f*Hint - sük vi - rág - gal

crescendo

501

S
A
T
B

el a hős-nek út-ja it, da lol-juk han-go san a hölgy-nek bá-ja-

el a hős-nek út-ja it, da lol-juk han-go san a hölgy-nek bá-ja-

el a hős-nek út-ja it, da lol-juk han-go san a hölgy-nek bá-ja-

el a hős-nek út-ja it, da lol-juk han-go san a hölgy-nek bá-ja-

el a hős-nek út-ja it, da lol-juk han-go san a hölgy-nek bá-ja-

507

MÁRIA

ISTVÁN

S
A
T
B

Ah, mért nem él - ve - zek gyö - nyört én,

Ah, mily ö - röm dúl - ja keb - le - met, keb - le -

it. Bol - dog - ság lep - je el e pár - nak nap - ja it, so -

it. Bol - dog - ság lep - je el e pár - nak nap - ja it, so -

it. Bol - dog - ság lep - je el e pár - nak nap - ja it, so -

it. Bol - dog - ság lep - je el e pár - nak nap - ja it, so -

it. Bol - dog - ság lep - je el e pár - nak nap - ja it, so -

Più mosso

512

MÁRIA

mért nem él - ve - zek gyö - nyört, — gyö - nyört? Az ég bosz - szul - ja

ISTVÁN

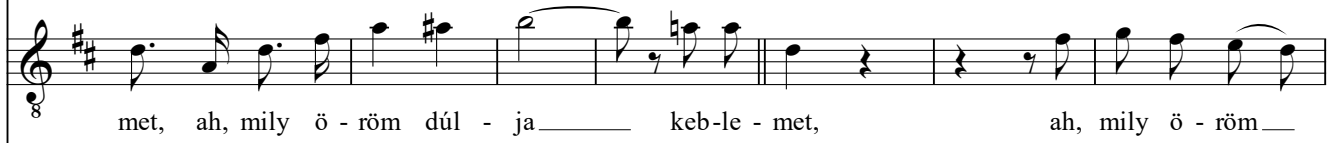

met, ah, mily ö - röm dúl - ja — keb - le - met, ah, mily ö - röm —

Più mosso

S

ká - ig él - je - nek, so - ká, — so - ká,

A

ká - ig él - je - nek, so - ká, — so - ká,

T

ká - ig él - je - nek, so - ká, — so - ká - ig él - je - nek, — so - ká - ig él - je -

B

ká - ig él - je - nek, so - ká, — so - ká - ig él - je - nek, — so - ká - ig él - je

Più mosso

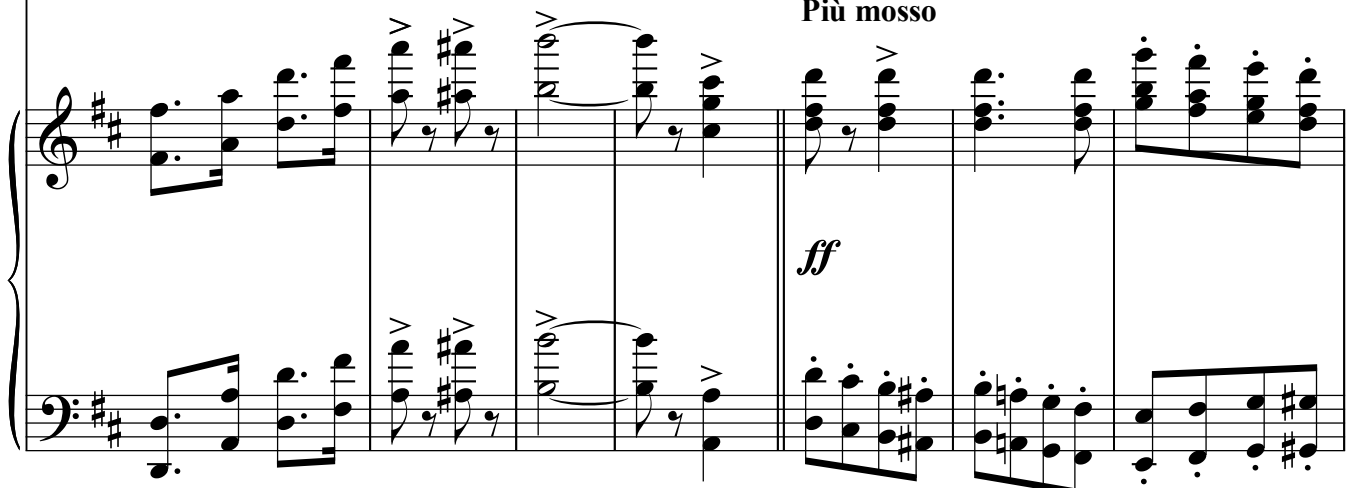

ff

519

MÁRIA

meg sér-tett pa - ran - csa - it, az ég bosz-szul - ja meg sér - tett pa - ran - csa -

ISTVÁN

dúl - ja keb - le - met, ah, mily ö - röm, ö - röm _____ dúl - ja keb - le -

S

so - ká - ig él - je - nek, él - je - nek so - ká - ig

A

so - ká - ig él - je - nek, — so - ká - ig él - je - nek, él - je - nek so - ká - ig

T

nek, — él - je - nek, él - je - nek so - ká - ig

B

nek, — él - je - nek, él - je - nek so - ká - ig

Stretto

526

MÁRIA

it, az ég bosz-szul - ja meg, az ég

ISTVÁN

met, dúl - ja keb - le - met, dúl - ja

Stretto

S

él - je - nek, so - ká - ig él - je - nek, so - ká-ig él-je - nek,

A

él - je - nek, so - ká - ig él - je - nek, so - ká-ig él-je - nek,

T

él - je - nek, so - ká - ig él - je - nek, so - ká-ig él-je - nek,

B

él - je - nek, so - ká - ig él - je - nek, so - ká-ig él-je - nek,

Stretto

533

MÁRIA

bosz - szul - ja meg, az ég bosz - szul - ja meg,

ISTVÁN

keb - le - met, keb - le - met, dúl - ja keb - le - met,

S

él - je - nek, él - je - nek, so - ká - ig él - je - nek,

A

él - je - nek, él - je - nek, so - ká - ig él - je - nek,

T

él - je - nek, él - je - nek, so - ká - ig él - je - nek,

B

él - je - nek, él - je - nek, so - ká - ig él - je - nek,

541

MÁRIA

bosz - szul - ja meg, az ég bosz - szul - ja meg sér -

ISTVÁN

keb - le - met, keb - le - met, dúl - ja keb - le - met, dúl -

S

él - je - nek, él - je - nek, so - ká - ig él - je - nek, él -

A

él - je - nek, él - je - nek, so - ká - ig él - je - nek, él -

T

él - je - nek, él - je - nek, so - ká - ig él - je - nek, él -

B

él - je - nek, él - je - nek, so - ká - ig él - je - nek, él -

549

MÁRIA

- tett, sér - tett pa - - -

ISTVÁN

- ja, dúl - ja keb - - -

S

- je - nek, él - je - nek,

A

- je - nek, él - je - nek,

T

- je - nek, él - je - nek,

B

- je - nek, él - je - nek, so - ká - ig él - je - nek, so - ká - ig él - je -

555

MÁRIA

ran - csa - it, sér - tett, sér - tett pa -

ISTVÁN

8 - le - met, dúl - ja, dúl - ja keb -

S

— so - ká él - je - nek, so - ká - ig él -

A

— so - ká él - je - nek, so - ká - ig él -

T

8 — so - ká él - je - nek, so - ká - él - je -

B

nek, so - ká él - je - nek, él - je - nek, so - ká - ig

561

MÁRIA

- - - ran - csa - it, pa - ran - csa - it, pa - ran - csa - it, pa -

ISTVÁN

8 - - - le - met, keb - le - met, keb - le - met, keb -

S

- - - je - nek, él - je - nek, él -

A

- - - je - nek, él - je - nek, él -

T

8 - - - ig nek, nek, so - ká - ig él - je - nek, él - je - nek, so -

B

él - je - nek, so - ká - ig él - je - nek, él - je - nek, so - ká - ig él - je - nek, él - je - nek, so -

569

MÁRIA

ran - csa - it, pa - ran - csa - it.

ISTVÁN

- le - met, keb - le - met!

S

- - - je - nek!

A

- - - je - nek!

T

ká - ig él - je - nek, él - je - nek!

B

ká - ig él - je - nek, él - je - nek!

575

580